Самарский государственный социально-педагогический университет

День открытых дверей

Факультет культуры и искусства

Декан факультета:
к.фил.н., доцент Алла Геннадиевна Гокина

ФАКУЛЬТЕТ КУЛЬТУРЫ И ИСКУССТВА СГСПУ ПРИВЕТСТВУЕТ ВАС, УВАЖАЕМЫЕ АБИТУРИЕНТЫ 2022 ГОДА

мы познакомим Вас с нашими профилями подготовки и условиями поступления

О нашем факультете

История факультета культуры и искусства (ФКИ) начинается в 1961 году, когда в Куйбышевском государственном педагогическом институте был создан музыкально-педагогический факультет. В настоящее время в структуру факультета входят 4 кафедры:

1. Музыкального образования
2. Хореографии
3. Изобразительного и декоративно-прикладного искусства
4. Философии, истории и теории мировой культуры

Направления подготовки и профили (бакалавриат)

ФКИ

52.03.01
Хореографическое искусство

- Педагогика хореографии

54.05.02
Живопись

- Художник-живописец (станковая живопись)

44.03.01
Педагогическое образование

- Музыкальное образование
- Изобразительное искусство

Направления подготовки и программы магистратуры

44.04.01
Педагогическое образование

Программа академической магистратуры «Педагогика и психология художественного образования»

Программа академической магистратуры «Музыкальное искусство в образовании»

Программа академической магистратуры «Изобразительное искусство в образовании»

46.04.03 Антропология и этнология

Программа академической магистратуры «Культурная антропология»

План набора в 2022 году (бакалавриат)

Направление подготовки	Профиль	бюджет			внебюджет			Вступительные испытания
		Очная форма	Очно-заочная форма	Заочная форма	Очная форма	Очно-заочная форма	Заочная форма	
44.03.01 Педагогическое образование	**Музыкальное образование**	**15**	**-**	**10**	**3**	**-**	**3**	Обществознание (42) Русский язык (40) Исполнительская подготовка и сольфеджио (40)
	Изобразительное искусство	**15**	**-**	**-**	**3**	**-**	**-**	Обществознание (42) Русский язык (40) Профессиональное испытание: композиция, живопись (56)
54.05.02 Живопись	**Художник-живописец (станковая живопись)**	**4**	**-**	**-**	**2**	**-**	**-**	Литература (40) Русский язык (40) Профессиональное испытание: Композиция, живопись (56)
52.03.01 Хореографическое искусство	**Педагогика хореографии**	**2**	**-**	**2**	**4**	**-**	**4**	Обществознание (42) Русский язык (40) Творческое испытание: Классический и Народно-сценический танец (26)

Особенности поступления в вуз на базе среднего профессионального образования в 2022 г.

Родственность образовательных программ среднего профессионального образования программам высшего образования установленная в СГСПУ		Перечень вступительных испытаний на базе среднего профессионального образования
44.03.01 **«Музыкальное образование»**	**39.00.00 Социология и социальная работа** **44.00.00 Образование и педагогические науки** **51.00.00 Культуроведение и социокультурные проекты** **52.00.00 Сценические искусства и литературное творчество** **53.00.00 Музыкальное искусство** **54.00.00 Изобразительное и прикладные виды искусств** **55.00.00 Экранные искусства**	**1. Человек и общество (письменно)** **2. Творческое испытание: (исполнительская подготовка и сольфеджио)** **3. Русский язык (письменно)**

Особенности поступления в вуз на базе среднего профессионального образования в 2022 г.

Родственность образовательных программ среднего профессионального образования программам высшего образования установленная в СГСПУ		Перечень вступительных испытаний на базе среднего профессионального образования
44.03.01 **«Изобразительное искусство»**	**22.00.00 Технологии материалов** **39.00.00 Социология и социальная работа** **44.00.00 Образование и педагогические науки** **51.00.00 Культуроведение и социокультурные проекты** **52.00.00 Сценические искусства и литературное творчество** **53.00.00 Музыкальное искусство** **54.00.00 Изобразительное и прикладные виды искусств** **55.00.00 Экранные искусства**	**1 Человек и общество (письменно)** **2. Профессиональное испытание: композиция, живопись** **3. Русский язык (письменно)**

Особенности поступления в вуз на базе среднего профессионального образования в 2022 г.

Родственность образовательных программ среднего профессионального образования программам высшего образования установленная в СГСПУ		Перечень вступительных испытаний на базе среднего профессионального образования
52.03.01 **«Педагогика хореографии»**	**44.00.00 Образование и педагогические науки** **52.00.00 Сценические искусства и литературное творчество**	**1. Человек и общество (письменно)** **2. Творческое испытание: классический танец, народно-сценический танец** **3. Русский язык (письменно)**

Особенности поступления в вуз на базе среднего профессионального образования в 2022 г.

Родственность образовательных программ среднего профессионального образования программам высшего образования установленная в СГСПУ		Перечень вступительных испытаний на базе среднего профессионального образования
54.05.02 **Художник-живописец (станковая живопись)**	**43.00.00 Сервис и туризм** **44.00.00 Образование и педагогические науки** **54.00.00 Изобразительное и прикладные виды искусств** **55.00.00 Экранные искусства**	**1. Человек и культура (письменно)** **2. Творческое испытание: композиция, живопись** **3. Русский язык (письменно)**

Проходной балл на бюджет в 2021 году

Профиль	Очная форма	Очно-заочная форма	Заочная форма
Музыкальное образование	179 баллов	*	175 баллов
Изобразительное искусство	215 балл	*	*
Хореографическое искусство	226 баллов* (в 2020 году)	*	251 балл* (в 2020 году)
Живопись	185 баллов* (в 2020 году)	*	*

* - в 2021 году на данные профили набор не осуществлялся

Стоимость обучения по программам бакалавриата (в рублях за семестр, в 2021/22 учебном году)

Профиль	Очная форма	Очно-заочная форма	Заочная форма
Музыкальное образование	57 250	-	24 000
Изобразительное искусство	57 250	-	-
Педагогика хореографии	115 210	-	24 750
Живопись	115 210	-	-

План набора в 2022 году (магистратура)

Направление подготовки	Программа	бюджет			внебюджет			Вступительные испытания
		Очная форма	Очно-заочная форма	Заочная форма	Очная форма	Очно-заочная форма	Заочная форма	
46.04.03 Антропология и этнология	Культурная антропология	-	-	5	-	-	3	Собеседование (60)
44.04.01 Педагогическое образование	Педагогика и психология художественного образования	-	-	4	-	-	3	
	Музыкальное искусство в образовании	-	-	-	-	-	5	
	Изобразительное искусство в образовании	-	-	-	5	-	-	

Стоимость обучения по программам магистратуры (в рублях за семестр, в 2021/22 учебном году)

Программа магистратуры	Очная форма	Очно-заочная форма	Заочная форма
Культурная антропология	-	-	25 000
Педагогика и психология художественного образования	-	-	25 000
Музыкальное искусство в образовании	-	-	25 000
Изобразительное искусство в образовании	61 150	-	-

Документы необходимые для поступления

- Копия паспорта (СНИЛС, ИНН);
- Копия документа об образовании (аттестат, диплом);
- Копия медицинской справки формы 086-у (или копия медицинской книжки);
- Фотография (3*4) должна быть наклеена на соответствующее место в заявлении абитуриента;
- Копия свидетельства о смене фамилии или имени.

Все документы необходимо присылать в отсканированном виде с разрешением не менее 150dpi (рекомендуется 300 dpi)

Студенческая жизнь

Студенты ФКИ - постоянные победители и призеры университетских, городских, всероссийских, международных творческих и профессиональных конкурсов

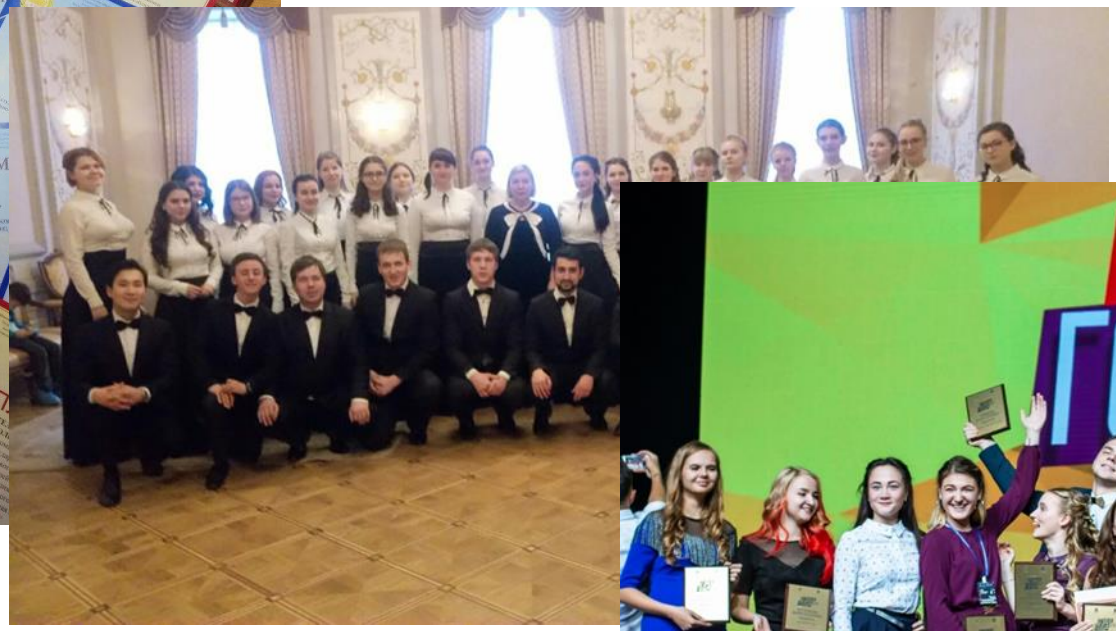

Студенческая жизнь

Студенты ФКИ - постоянные участники городских, всероссийских и международных творческих и культурно-просветительских проектов

Трудоустройство выпускников

Все выпускники ФКИ имеют возможность трудоустроиться в образовательные учреждения Самарской области и учреждения культуры, как государственные, так и негосударственные. Многие занимаются индивидуальной трудовой деятельностью

СГСПУ оказывает своим выпускникам помощь в трудоустройстве

Истории успехов выпускников факультета Кафедра Музыкального образования

Войтенко Сергей Иванович – выпускник ФКИ, российский музыкант, композитор, депутат Самарской Губернской Думы. Основатель проекта «Баян Микс Сергея Войтенко», художественный руководитель фестиваля-конкурса «Виват, баян!»

Попова Екатерина Александровна – выпускница ФКИ, руководитель «Образцового художественного коллектива» хора учащихся старших классов «Гармония» Детской музыкальной школы № 5 г.о. Самара – лауреата Всероссийских и Международных конкурсов

Истории успехов выпускников факультета
Кафедра Музыкального образования

Даньшин Кирилл Сергеевич – выпускник ФКИ, директор МБУ ДО «Детская школа искусств № 12» г.о. Самара

Вадим Зубков (баритон) – выпускник ФКИ, лауреат Всероссийских и Международных конкурсов, солист Самарской государственной филармонии, артист хоровой капеллы "Аура" им.А.И.Пахомова

Истории успехов выпускников факультета Кафедра Изобразительного и декоративно-прикладного искусства

Андреева Людмила Васильевна – выпускница ФКИ, Член Самарского регионального отделения ВТОО «Союз художников России» с 2005 года. Зав. отделением декоративно-прикладного искусства и преподаватель ГБПОУ СО «Самарское областное училище культуры и искусства»

Конева Елена Николаевна – выпускница ФКИ, заместитель директора по учебной работе и преподаватель Детской художественной школы г.Новокуйбышевск

Истории успехов выпускников факультета
Кафедра Хореографии

Дмитрий Пономарев – выпускник ФКИ, ведущий солист Самарского академического театра оперы и балета, Заслуженный артист Самарской области

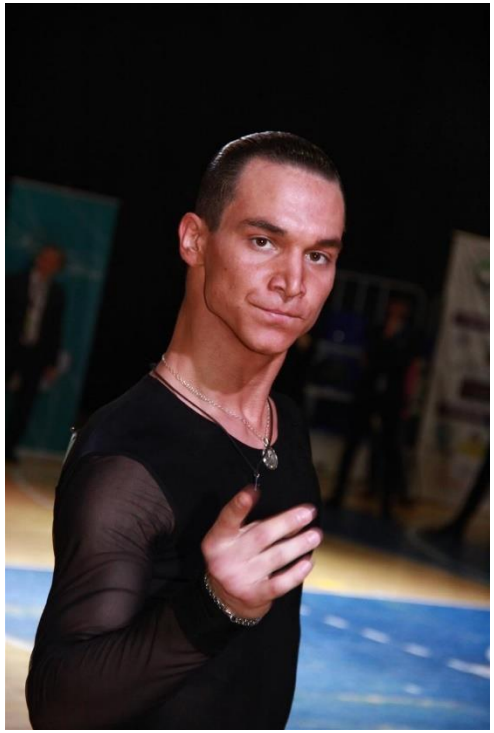

Шафигуллин Фарит – выпускник ФКИ, член Региональной общественной спортивной организации "Федерация танцевального спорта Самарской области", мастер спорта, судья спортивно-массовых мероприятий

Истории успехов выпускников факультета Кафедра философии, истории и теории мировой культуры

Белевцова Виктория Олеговна – выпускница ФКИ, кандидат исторических наук, заведующий кафедрой социально-экономических дисциплин ГБПОУ Московский техникум технологий и права

Рангаева Виктория Николаевна – выпускница ФКИ, исполняющий обязанности начальника Отдела науки и образовательных проектов Самарского областного института повышения квалификации и переподготовки работников образования

Факультет культуры и искусства

Приёмная комиссия СГСПУ: E-mail: priem@sgspu.ru
Телефон: +7 846 207-88-77; +7-905-300-01-93

https://viber.click/79053000193 (Viber)

https://chat.whatsapp.com/CvzOk6VjfMPDCPH2l082zE (WhatsApp)

Приемная кампания СГСПУ в 2021 году https://vk.com/public194719953

Контакты факультета:

art_f@sgspu.ru

Профбюро факультета культуры и искусства

https://vk.com/fki_sgspu