САМАРСКИЙ ГОСУДАРСТВЕННЫЙ СОЦИАЛЬНО-ПЕДАГОГИЧЕСКИЙ УНИВЕРСИТЕТ

День открытых дверей

Естественно-географический факультет

Декан факультета:
к.б.н., доцент
Казанцев Иван Викторович

Естественно-географический факультет – один из старейших в университете, был создан в 1929 г.

За 90-летнюю историю своего существования факультет подготовил несколько тысяч выпускников – учителей биологии, географии и химии, специалистов-экологов.

В настоящее время на факультете обучается более 600 студентов.

Выпускник естественно-географического факультета – это всесторонне развитый профессионал, интеллектуал, управленец, специалист, обладающий творческими и организаторскими способностями, коммуникабельностью и ответственностью.

Структура факультета

На факультете работают 7 докторов и 19 кандидатов наук.

В структуру факультета входят 2 кафедры:

Кафедра биологии, экологии и методики обучения

Кафедра химии, географии и методики их преподавания

а также:

Волго-Уральский центр палео-антропологических исследований

Зоологический музей имени профессора Д.Н.Флорова

Структура факультета

На базе факультете в настоящее время функционируют:

- научная школа «Экологические проблемы окружающей среды»;
- Самарское отделение Общероссийской общественной организации «Союз охраны птиц России»;
- Самарское отделение Межрегиональной общественной организации «Русское ботаническое общество»;
- Самарское областное отделение Всероссийской общественной организации «Русское географическое общество».

Направления подготовки и профили бакалавриата

Направление подготовки	Профиль(и)	Сроки обучения	
		очная форма	заочная форма
05.03.06 Экология и природопользование	«Управление природопользованием и экологическая экспертиза»	4 года 6 месяцев	-
44.03.05 Педагогическое образование	«Безопасность жизнедеятельности» и «Дополнительное образование (естественнонаучная направленность)»	-	5 лет 6 месяцев
44.03.05 Педагогическое образование	«Биология» и «География»	5 лет	-
	«Биология» и «Химия»	5 лет	-

знак «-» означает, что по данной форме обучения в 2022 году набор не осуществляется.

План набора на бакалавриат в 2022 г.

Направление подготовки	Профиль(и)	Бюджет		Внебюджет		Вступительные испытания (минимально допустимое кол-во баллов)
		очная форма	заочная форма	очная форма	заочная форма	
05.03.06 Экология и природо-пользование	«Управление природопользованием и экологическая экспертиза»	13	-	5	15	Русский язык (40) Биология (40) *Математика (39) /Химия (36)*
44.03.05 Педагогическое образование	«Безопасность жизнедеятельности» и «Дополнительное образование (естественнонаучная направленность)»	-	17	-	3	Русский язык (40) Обществознание (42) *Математика (39) /Биология (40)*
44.03.05 Педагогическое образование	«Биология» и «География»	20	-	3	-	Русский язык (40) Обществознание (42) *Биология (40) /Математика (39)*
	«Биология» и «Химия»	20	-	3	-	

План набора на бакалавриат в 2022 г.

Направление подготовки	Профиль(и)	Бюджет		Внебюджет		Вступительные испытания (минимально допустимое кол-во баллов)
		очная форма	заочная форма	очная форма	заочная форма	
05.03.06 Экология и природо-пользование	«Управление природопользованием и экологическая экспертиза»	13	-	5	15	Русский язык (40) Биология (40) *Математика (39) /Химия (36)*
44.03.05 Педагогическое образование	«Безопасность жизнедеятельности» и «Дополнительное образование (естественнонаучная направленность)»	-	17	-	3	Русский язык (40) Обществознание (42) *Математика (39) /Биология (40)*
44.03.05 Педагогическое образование	«Биология» и «География»	20	-	3	-	Русский язык (40) Обществознание (42) *Биология (40) /Математика (39)*
	«Биология» и «Химия»	20	-	3	-	

Особенности поступления в вуз на базе среднего профессионального образования в 2022 г.

Родственность образовательных программ среднего профессионального образования программам высшего образования установленная в СГСПУ		Перечень вступительных испытаний на базе среднего профессионального образования
05.03.06 **Экология и природопользование, профиль «Управление природопользованием и экологическая экспертиза»**	**05.00.00 Науки и Земле** **08.00.00 Техника и технологии строительства** **13.00.00 Электро- и теплоэнергетика** **14.00.00 Ядерная энергетика и технологии** **15.00.00 Машиностроение** **18.00.00 Химические технологии** **19.00.00 Промышленная экология и биотехнологии** **20.00.00 Техносферная безопасность и природообустройство** **21.00.00 Прикладная геология, горное дело, нефтегазовое дело и геодезия** **22.00.00 Технологии материалов** **23.00.00 Техника и технологии наземного транспорта** **31.00.00 Клиническая медицина** **32.00.00 Науки о здоровье и профилактическая медицина** **33.00.00 Фармация** **34.00.00 Сестринское дело** **35.00.00 Сельское, лесное и рыбное хозяйство** **36.00.00 Ветеринария и зоотехния** **43.00.00 Сервис и туризм** **44.00.00 Образование и педагогические науки**	**1. Общая биология (письменно)** **2. Естествознание (письменно)** **3. Русский язык (письменно)**

Особенности поступления в вуз на базе среднего профессионального образования в 2022 г.

Родственность образовательных программ среднего профессионального образования программам высшего образования установленная в СГСПУ		Перечень вступительных испытаний на базе среднего профессионального образования
44.03.05 **«Биология» и «Химия»;** **«Биология» и «Химия»**	**05.00.00 Науки и Земле** **08.00.00 Техника и технологии строительства** **15.00.00 Машиностроение** **18.00.00 Химические технологии** **19.00.00 Промышленная экология и биотехнологии** **20.00.00 Техносферная безопасность и природообустройство** **21.00.00 Прикладная геология, горное дело, нефтегазовое дело и геодезия** **22.00.00 Технологии материалов** **23.00.00 Техника и технологии наземного транспорта** **31.00.00 Клиническая медицина** **32.00.00 Науки о здоровье и профилактическая медицина** **33.00.00 Фармация** **34.00.00 Сестринское дело** **35.00.00 Сельское, лесное и рыбное хозяйство** **36.00.00 Ветеринария и зоотехния** **39.00.00 Социология и социальная работа** **43.00.00 Сервис и туризм** **44.00.00 Образование и педагогические науки**	**1. Человек и общество (письменно)** **2. Естествознание (письменно)** **3. Русский язык (письменно)**

Направления подготовки и программы магистратуры

Направление подготовки	Программа академической магистратуры	Сроки обучения	
		очно-заочная форма	заочная форма
06.04.01 Биология	«Экология»	2 года 5 месяцев	-
44.04.01 Педагогическое образование	«Естественнонаучное образование» (биология, химия, география)	2 года 5 месяцев	2 года 5 месяцев
	«Управление учебно-воспитательным процессом в системе общего образования»	-	2 года 5 месяцев
	«Управление образовательным процессом в условиях цифровизации образования»	-	2 года 5 месяцев
	Управление учебно-воспитательным процессом в системе общего образования	-	2 года 5 месяцев

знак «-» означает, что по данной форме обучения в 2022 году набор не осуществляется.

План набора магистратуру в 2022 г.

Направление подготовки	Программа академической магистратуры	Бюджет	Внебюджет		Вступительные испытания
		очно-заочная форма	очно-заочная форма	заочная форма	
06.04.01 Биология	«Экология»	2	5	-	Собеседование
44.04.01 Педагогическое образование	«Естественнонаучное образование» (биология, химия, география)	-	5	5	Собеседование
	«Управление образовательным процессом в условиях цифровизации образования»	-	-	5	
	«Управление учебно-воспитательным процессом в системе общего образования»	-	-	5	

Стоимость обучения (за семестр) по профилям магистратуры на 2021/2022 учебный год

Направление подготовки	Программа академической магистратуры	Стоимость обучения, руб.	
		очно-заочная форма	заочная форма
06.04.01 Биология	«Экология»	26 000	-
44.04.01 Педагогическое образование	«Управление учебно-воспитательным процессом в системе общего образования»	-	26 000
	«Естественнонаучное образование» (биология, химия, география)	26 000	26 000
	«Управление образовательным процессом в условиях цифровизации образования»	-	26 000

Ежегодно стоимость обучения утверждается на федеральном уровне.
Стоимость обучения в 2022 году будет определена к 1 июня 2022 года.

Документы необходимые для поступления

- Копия паспорта;
- Копия СНИЛС;
- Копия ИНН;
- Копия документа об образовании (аттестат; диплом);
- Копия медицинской справки формы 086-у (или копия медицинской книжки);
- Фотография (3 см × 4 см) должна быть наклеена на соответствующее место в заявлении абитуриента;
- Копия свидетельства о заключении брака или о перемене имени, отчества, фамилии (при наличии).

Студенческая жизнь. Учебная деятельность

Студенческая жизнь.
Научная деятельность

Студенческая жизнь.
Творческая деятельность

Студенческая жизнь.
Общественная и волонтёрская деятельность

Студенческая жизнь.
Спортивная деятельность

Трудоустройство выпускников

Наши выпускники работают в образовательных учреждениях:

- общеобразовательные организации (школы, гимназии, лицеи, пансионы);
- организации дополнительного образования детей;
- организации начального профессионального образования (профессиональные лицеи, училища);
- организации среднего профессионального образования (колледжи, техникумы);
- организации высшего образования (институты, академии, университеты; после окончания магистратуры);
- организации повышения квалификации.

Мы гордимся нашими выпускниками

Среди наших выпускников – Заслуженные учителя Российской Федерации:

Юрасов Геннадий Сидорович – учитель биологии ГБОУ СОШ №1 п.г.т. Стройкерамика Волжского р-на Самарской области, кавалер ордена Трудовой славы III степени.

Чеботарева Наталья Сергеевна – учитель биологии ГБОУ Лицей г. Сызрани Самарской области.

Чиликова Людмила Анатольевна – учитель химии и биологии ГБОУ СОШ пос. Волжский Утес Шигонского р-на Самарской области.

Старкова Тамара Сергеевна – учитель биологии МБОУ «Школа №90» г.о. Самара.

Дмитриева Ольга Ивановна – учитель биологии МАОУ «Самарский медико-технический лицей», кандидат педагогических наук.

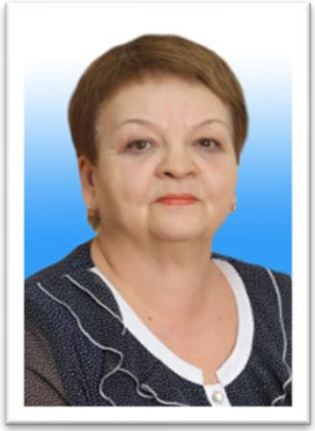

Дозорова Светлана Васильевна – учитель биологии и химии МБОУ «Школа №177 с кадетскими классами» г.о. Самара.

Мы гордимся нашими выпускниками

Многие выпускники работают директорами образовательных учреждений:

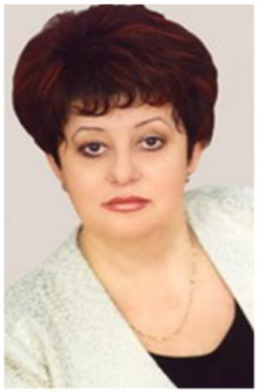

Субочева Галина Владимировна – директор МБОУ «Школа №106» г.о. Самара.

Симонова Татьяна Ивановна – директор МБОУ «Лицей философии планетарного гуманизма», кандидат педагогических наук, доцент.

Кочкурова Елена Яковлевна – директор МБОУ «Школа №162» г.о. Самара.

Дрожджа Наталья Борисовна – директор МБОУ «Школа №73» г.о. Самара.

Мы гордимся нашими выпускниками

Данилин Андрей Владимирович – директор ГБОУ ООШ №16 г. Сызрани Самарской области.

Губанов Виктор Геннадьевич – директор ГБОУ Лицей (Экономический) с. Исаклы Самарской области.

Габдрахманов Салават Ахметявдатович – директор МБОУ «Школа №141» г.о. Самара.

Тепаев Василий Сергеевич – директор ГБОУ СОШ №5 «Образовательный центр "Лидер"» г. Кинеля г.о. Кинель Самарской области.

Мы гордимся нашими выпускниками

Наши выпускники работают заместителями директоров образовательных организаций:

Давыденко Светлана Вячеславовна – зам. директора по учебно-воспитательной работе ГБОУ ДОД «Самарский областной детский эколого-биологический центр».

Мичурина Наталья Викторовна – зам. директора по учебно-воспитательной работе МБОУ «Школа №102» с углубленным изучением отдельных предметов» г.о. Самара.

Хайрова Марина Александровна – зам. директора по учебной работе МБОУ «Школа №49» г.о. Самара.

Трушникова Светлана Анатольевна – зам. директора по учебно-воспитательной работе, учитель географии МБОУ «Школа №12» г.о. Самара.

Мы гордимся нашими выпускниками

Наши выпускники работают в ведущих вузах Самарской области:

Плаксина Тамара Ивановна –
доктор биологических наук, профессор кафедры экологии, ботаники и охраны природы биологического факультета ФГАОУ ВО «Самарский национальный исследовательский университет имени академика С.П.Королёва».

Самыкина Лидия Николаевна –
доктор биологических наук, профессор, директор НИИ гигиены и экологии человека, зав.кафедрой медицинской биологии, генетики и экологии (1999-2016 гг.) ФГБОУ ВО «Самарский государственный медицинский университет».

Мы гордимся нашими выпускниками

Наши выпускники работают в различных вузах Российской Федерации:

Филатова Ольга Евгеньевна –
доктор биологических наук, профессор,
заведующий кафедрой экологии и биофизики
БУ ВО «Сургутский государственный университет».

Гильденков Михаил Юрьевич –
доктор биологических наук, профессор,
заведующий кафедрой экологии
и химии ФГБОУ ВО «Смоленский
государственный университет».

Истомина Наталия Владимировна –
доктор химических наук, профессор, проректор
по учебной работе ФГБОУ ВО «Ангарский
государственный технический университет».

Трудоустройство выпускников

Выпускники, которые не связали свою жизнь с педагогическим искусством, работают в различных сферах:

- экологами, геологами, геодезистами, метеорологами, гидрологами, почвоведами, флористами, ландшафтными дизайнерами, химиками-технологами в различных организациях, на производстве, в лабораториях, учреждениях культуры, в коммерческих структурах, среди которых фармацевтические, газо- и нефтедобывающие, нефтепроектные, гидростроительные и строительные компании;
- среди них – Куйбышевский НПЗ, Электрощит, Газпром трансгаз Самара, СамараНИПИнефть, Городские очистные канализационные сооружения, Куйбышевская железная дорога, Молочный Комбинат «Самаралакто», парфюмерно-косметическая компания «Весна», Средневолжская газовая компания, Волгатрансстрой, ЭкоВоз, Самарская лесосеменная станция, Самарский зоопарк, Самарский ботанический сад, Самарский областной историко-краеведческий музей имени П.В.Алабина и многие другие;
- в органах власти Самарской области (Министерстве образования и науки Самарской области; Министерстве лесного хозяйства, охраны окружающей среды и природопользования Самарской области; Министерстве сельского хозяйства и продовольствия Самарской области) и Российской Федерации (Министерство внутренних дел);
- в областных управлениях федеральных агентств и федеральных служб (Рособрнадзор, Росприроднадзор, Росгидромет, Рослесхоз, Роснедра, Роспотребнадзор).

Мы гордимся нашими выпускниками

Некоторые выпускники достигли успехов в других отраслях:

Светкина Галина Дмитриевна –
депутат, первый заместитель председателя Самарской губернской думы, Почётный гражданин Самарской области, с 2004 по 2007 гг. являлась министром труда и социального развития Самарской области.

Борисов Николай Васильевич –
генеральный директор Самарского опытно-экспериментального завода.

Белова Галина Николаевна –
директор магазина IKEA-Самара.

Мы гордимся нашими выпускниками

Ряд наших выпускников стали крупными специалистами в своей области.
Они работают в ведущих научно-исследовательских институтах (Институт экологии Волжского бассейна РАН – филиал ФГБУН «Самарский федеральный исследовательский центр Российской академии наук», Институт физико-химических и биологических проблем почвоведения РАН, Институт экологии горных территорий имени А.К.Темботова РАН), природоохранных организациях страны (Жигулёвский государственный природный биосферный заповедник имени И.И.Спрыгина, Национальный парк «Самарская Лука»).

Саксонов Сергей Владимирович –
доктор биологических наук, профессор, Заслуженный деятель науки РФ, директор Института экологии Волжского бассейна РАН – филиала ФГБУН «Самарский федеральный исследовательский центр Российской академии наук».

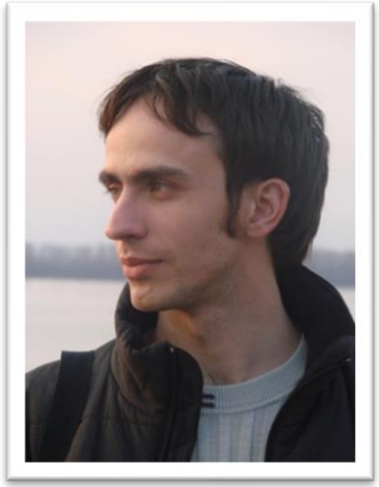

Сенатор Степан Александрович –
кандидат биологических наук, заведующий лабораторией проблем фиторазнообразия Института экологии Волжского бассейна РАН – филиала ФГБУН «Самарский федеральный исследовательский центр Российской академии наук».

Уже состоявшиеся специалисты поступают на наш факультет с целью профессионального роста:

В настоящее время студентом нашего факультета (направление подготовки 06.04.01 Биология, программа академической магистратуры «Экология») является Литвинов Дмитрий Петрович – депутат Самарской Губернской Думы, заместитель председателя комитета по строительству, член комитета по культуре, спорту и молодежной политике Самарской Губернской Думы.

Наши недавние выпускники:

Рогов Станислав Александрович – руководитель управления государственного экологического надзора Департамента охраны окружающей среды Министерства лесного хозяйства, охраны окружающей среды и природопользования Самарской области.

Солманов Павел Сергеевич – кандидат химических наук, старший преподаватель кафедры химической технологии переработки нефти и газа химико-технологического факультета ФГБОУ ВО «Самарский государственный технический университет».

САМАРСКИЙ ГОСУДАРСТВЕННЫЙ СОЦИАЛЬНО-ПЕДАГОГИЧЕСКИЙ УНИВЕРСИТЕТ

Естественно-географический факультет

Приёмная комиссия СГСПУ: **E-mail:** priem@sgspu.ru

Телефон: +7 846 207-88-77; +7-905-300-01-93

Приемная кампания СГСПУ в 2021 году https://vk.com/public194719953

https://chat.whatsapp.com/CvzOk6VjfMPDCPH2l082zE (WhatsApp)

https://viber.click/79053000193 (Viber)

Контакты ЕГФ :

geo_f@sgspu.ru

ЕГФ официальная группа в социальной сети «ВКонтакте»

https://vk.com/egfpk

Профсоюзное бюро студентов ЕГФ https://vk.com/egf_sgspu

matveeva.t@pgsga.ru